

OkiTool からの出力例（窓口収入調定表、ドック、妊婦健診等公費各種請求書、看護必要度帳票・比較グラフ、看護部時間外比較グラフ等）

日付	科	種別	金額	...
2016/1/1	内科	診察	100.00	...
2016/1/2	内科	診察	120.00	...
...
2016/1/31	内科	診察	3000.00	...

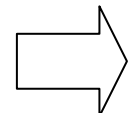

科	種別	金額	...
内科	診察	1000.00	...
内科	処方	500.00	...
...
合計	...	1500.00	...

月	金額	...
1月	100.00	...
2月	120.00	...
...
12月	300.00	...
合計	1500.00	...

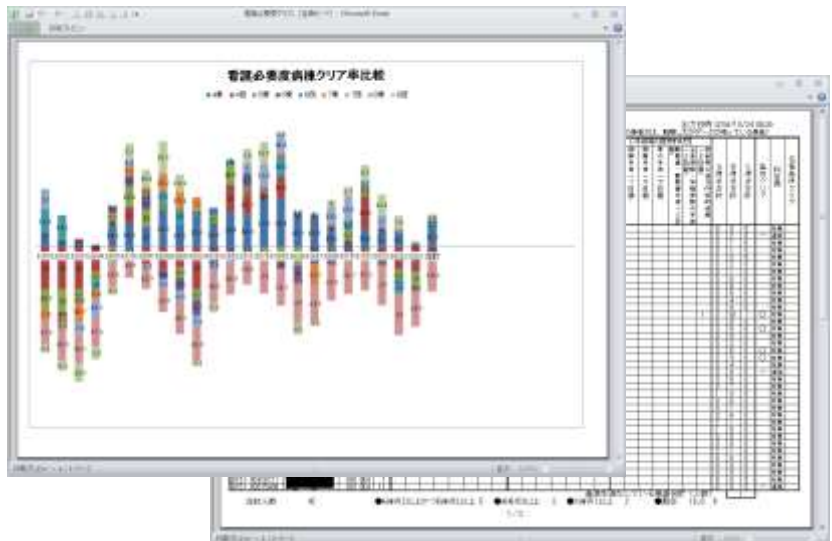
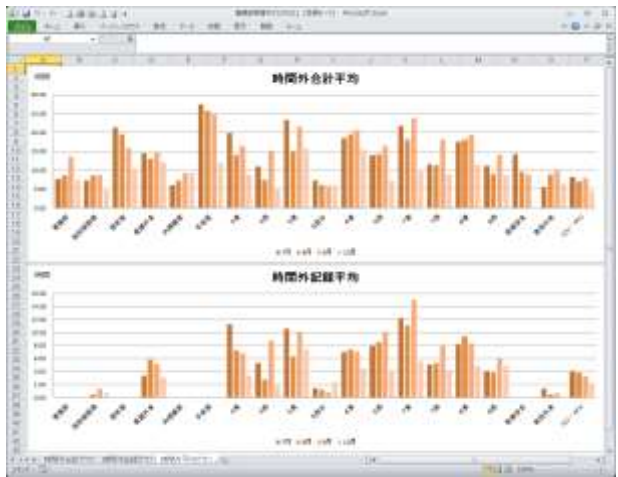
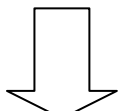

品名	単価	数量	金額
妊婦健診	1000	1	1000
...
合計