

手術

外来

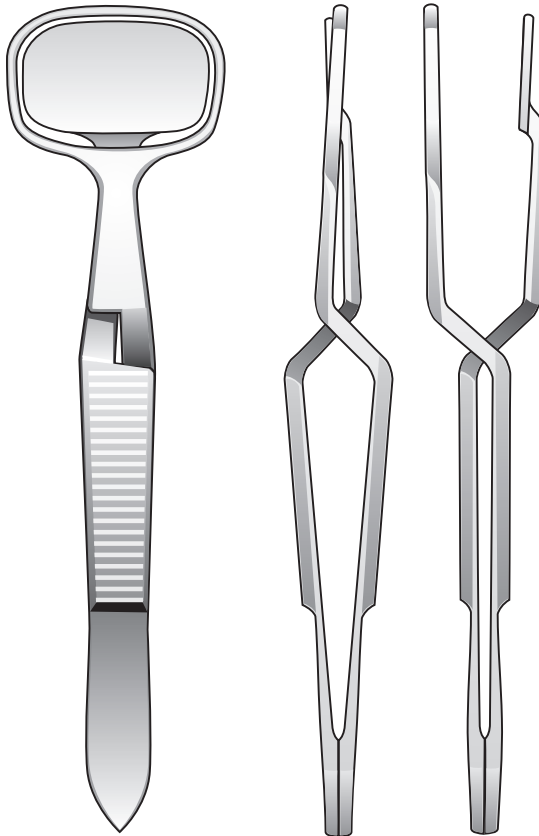

●開唇器 (リップリバーサー) KK391



※ 側面図

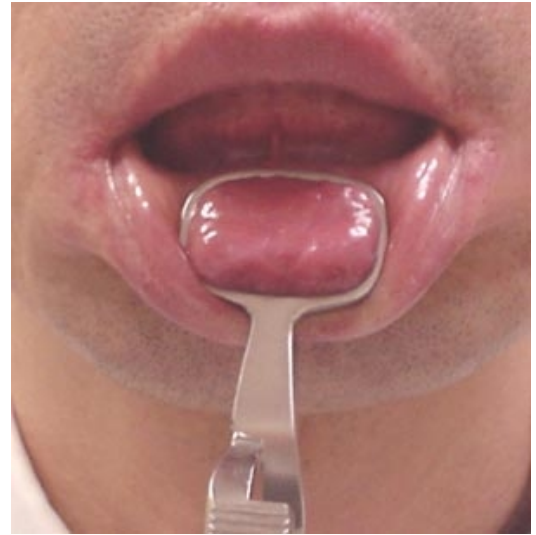

※ 主として口内炎治療の時に唇を挟んで
翻すために使います。

※ 適度な力で挟みこみ、
口内炎等の患部を
見やすく治療しやすく
露出させます。





手術

外来

●ステルンベルク開唇鉤
(A小児用、B大人用)

・口角や唇に掛けて引っ張ります。

